

ven a
la liga!

LIGA
CONTRA EL CANCER
SECCIONAL RISARALDA

IDENTIFICACIÓN DEL PACIENTE		
Tipo y número de identificación: CC 42114781		
Paciente: MARIA NOHELIA GARCES SALAZAR		
Fecha de nacimiento (dd/mm/aaaa): 18/05/1974		Edad: 41 Años
Identificador único: 244436	Financiador: COOMEVA EPS	

Página 1 de 1

Nota Aclaratoria:

La información a continuación transcrita son apartes tomados en fiel copia de la historia clínica del paciente para fines netamente administrativos. Para la toma de decisiones clínicas por favor remitirse al texto completo de la historia clínica, de conformidad con lo establecido en la legislación colombiana vigente.

Fecha: 14/09/2015 15:38 - Ambulatoria

Ecografia de Mama - RADIOLOGIA

.. MAMA DERECHA: Con adecuada distribución del tejido fibroglandular y graso. Complejo areola-pezones, piel y tejido celular subcutáneo normales. La ecogenicidad del parénquima mamario es normal, sin evidencia de lesiones nodulares, masas sólidas ni quísticas

MAMA IZQUIERDA: Con adecuada distribución del tejido fibroglandular y graso. Complejo areola-pezones, piel y tejido celular subcutáneo normales.

H9-5 se observa un pequeño quiste simple de 3.8mm

No se observaron lesiones de tipo sólido

SISTEMA DUCTAL: De calibre normal y ecogenidad normal

PLANO MUSCULAR: No presenta alteraciones

AXILAS: Sin alteraciones ecográficamente significativas

CONCLUSION:

CATEGORIA BIRADS ECOGRAFICO 2. HALLAZGOS BENIGNOS.

BIRADS: 2

DIGITADO POR: ANDREA GALEANO

Firmado por: FERNANDO JOSE VILLABONA GARCIA, RADIOLOGIA, Registro 876 MD, CC 91226053

ven a
la Liga!

LIGA
CONTRA EL CANCER
SECCIONAL RISARALDA

IDENTIFICACIÓN DEL PACIENTE		
Tipo y número de identificación:	CC 42114781	
Paciente:	MARIA NOHELIA GARCES SALAZAR	
Fecha de nacimiento (dd/mm/aaaa):	18/05/1974	Edad: 41 Años
Identificador unico:	244436	Financiador: COOMEVA EPS

Página 1 de 1

Nota Aclaratoria:

La información a continuación transcrita son apartes tomados en fiel copia de la historia clínica del paciente para fines netamente administrativos. Para la toma de decisiones clínicas por favor remitirse al texto completo de la historia clínica, de conformidad con lo establecido en la legislación colombiana vigente.

Fecha: 12/09/2015 09:05 - Ambulatoria

Mamografía - RADIOLOGIA

-: DATOS CLINICOS: 41 Años G3 P3 A0. Tamizaje
Antecedente familiar de ca de seno (abuela, tia)

ESTUDIOS ANTERIORES: No se dispone de estudios previos para comparar

PROYECCIONES(TECNICA): Se realizaron proyecciones cráneocaudales, y oblicuas medio laterales

DESCRIPCION:

PIEL-AREOLA-PEZON: La piel, el tejido celular subcutáneo y el complejo areola-pezón son de aspecto mamografico normal.

TEJIDO MAMARIO: Composicion mamaria ACR c, tejido glandular denso heterogeneo

HALLAZGOS: No hay evidencia de masas espiculadas ni microcalcificaciones agrupadas

PLANO MUSCULAR: Pectoral de aspecto normal

AXILAS: Regiones axilares visualizadas libres de adenopatías.
Tejido mamario accesorio como variante anatomica en base de ambas axilas

CONCLUSION:

CATEGORIA BIRADS 2. HALLAZGOS BENIGNOS.

NOTA: Por favor conservar el presente estudio para proximos controles. Del 10% al 15% de las lesiones malignas de seno no se visualizaran en la mamografia. El auto-examen mensual por el paciente, el examen fisico anual por el medico y la mamografia como control rutinario son las herramientas para el control del cancer de seno.

BIRADS: 2

FECHA DE LA TOMA: 10/09/2015

DIGITADO POR: ANDREA GALEANO

TECNOLOGA DE RADIOLOGIA: LUISA CARDONA

HABILITACION: 660010078501

764

Firmado por: FERNANDO JOSE VILLABONA GARCIA, RADIOLOGIA, Registro 876 MD, CC 91226053

Firmado electrónicamente

Documento impreso al día 12/09/2015 09:14:16

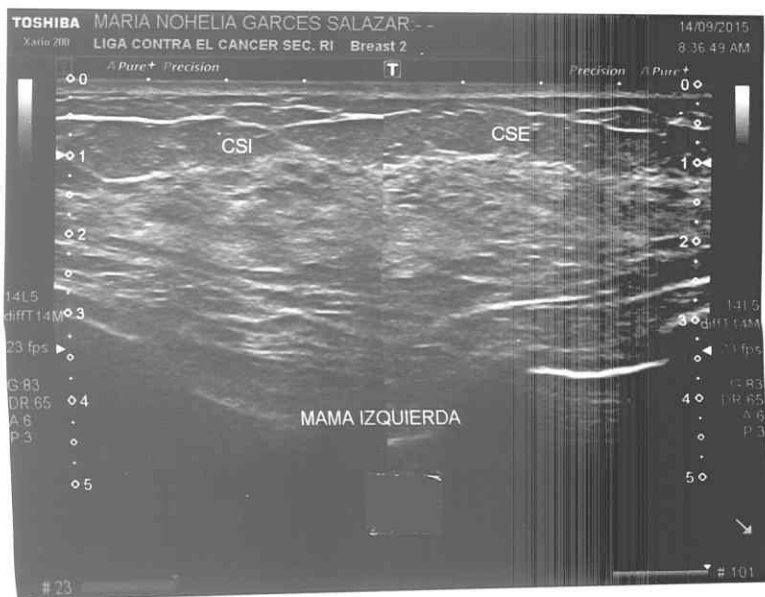
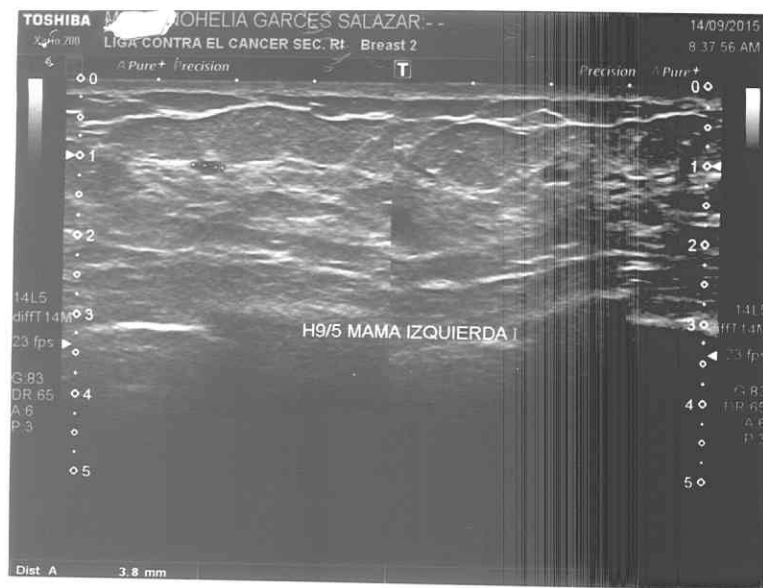

NOMBRE: Sra.MARIA NOELIA GARCES SALAZAR
DOCUMENTO: CC.42114781 H.C 42114781
EMPRESA: UBA PEREIRA-MEDICOS DE PLANTA (SINERGI)
DOCTOR: NO DISPONIBLE

REFERENCIA: 86050336
FECHA ATN: 09.Sep.2015 06:41:04
SEDE: COOMEVA UBA PEREI
EDAD-SEXO: 41 Años - Femenino

HEMATOLOGIA

ESTUDIO	RESULTADO		VALOR DE REFERENCIA	
HEMOGRAMA AUTOMATIZADO IV				
PARAMETROS LEUCOCITARIOS				
Leucocitos	6.56	x10^3 /uL	4.00 -	12.00
%Neutrófilos	50.8	%	50.0 -	70.0
%Linfocitos	44.0	%	20.0 -	60.0
%Monocitos	3.3	%	3.0 -	12.0
%Eosinófilos	1.6	%	0.5 -	5.0
%Basófilos	0.3	%	0.0 -	1.0
Recuento Diferencial absoluto:				
#Neutrófilos	3.34	x10^3 /uL	2.00 -	8.00
#Linfocitos	2.89	x10^3 /uL	0.80 -	7.00
#Monocitos	0.21	x10^3 /uL	0.12 -	1.20
#Eosinófilos	0.10	x10^3 /uL	0.02 -	0.80
#Basófilos	0.02	x10^3 /uL	0.00 -	0.10
PARAMETROS ERITROCITARIOS				
Eritrocitos	4.57	x10^6 /uL	3.50 -	5.20
Hemoglobina	12.6	g/dl	12.0 -	16.0
Hematocrito	39.7	%	35.0 -	49.0
Volumen Corpuscular Medio (MCV)	86.9	fL	80.0 -	100.0
Hemoglobina Corpuscular Media (MCH)	27.6	pg	27.0 -	34.0
Concentración Media de Hemoglobina Corpuscular (MCHC)	31.7	g/dl	31.0 -	37.0
Ancho de Distribución Eritrocitaria (RDW)	13.5	%	11.0 -	16.0
PARAMETROS PLAQUETARIOS				
Recuento de Plaquetas (PLT)	338	x10^3 /uL	150 -	450
Volumen Plaquetario Medio (MPV)	9.3	fL	6.5 -	12.0
Técnica: Citometría de Flujo				



LUZ AMANDA SANCHEZ RAMIREZ
Bacteriologa T.P:21727
Copiado:LASR

Fecha de Validación: 09/Sep/2015 14:23

***La interpretación de este y todo examen corresponde exclusivamente al médico- [Página 1 de 4]**

NOMBRE: Sra.MARIA NOELIA GARCES SALAZAR
DOCUMENTO: CC.42114781 H.C 42114781
EMPRESA: UBA PEREIRA-MEDICOS DE PLANTA (SINERGI
DOCTOR: NO DISPONIBLE

REFERENCIA: 86050336
FECHA ATN: 09.Sep.2015 06:41:04
SEDE: COOMEVA UBA PEREI
EDAD-SEXO: 41 Años - Femenino

BIOQUIMICA URINARIA

ESTUDIO URINARIO

MUESTRA

Color: Amarillo
 Aspecto: Ligeramente turbio

ANALISIS MICROSCOPICO

Células Epiteliales	Escasas
Células Altas	Negativo
Leucocitos	Negativo
Eritrocitos Eumorfos	Negativo
Eritrocitos Dismorfos	Negativo
Bacterias	Negativo
Mucus	+
Cilindros Granulosos	Negativo
Cilindros Leucocitarios	Negativo
Cilindros Eritrocitarios	Negativo
Cilindros Hialinos	Negativo
Cristales Uratos Amorfos	Escaso
Cristales Fosfatos Triples	Negativo
Cristales Oxalato de Calcio	Negativo
Cristales Fosfatos Amorfos	Negativo
Cristales de Acido Urico	Negativo
Hifas	Negativo
Levaduras	Negativo
Trichomonas	Negativo
Espermatozoides	Negativo
Acúmulo de leucocitos	Negativo

ANALISIS FISICO QUIMICO

Densidad: 1.025
 PH: 6.0
 Proteinas: Negativo
 Glucosa: Negativo
 Cetonas: Negativo
 Bilirrubinas: Negativo
 Sangre: Negativo
 Nitritos: Negativo
 Urobilinogeno: 0.2 mg/dl
 Leucocitos: Negativo

Analizado por,

Maria Consuelo Arias C

CONSUELO ARIAS CORTEZ
Bacteriologa T.P:14602
 Copiado: CAC

Fecha de Validación: 09/Sep/2015 16:01

*La interpretación de este y todo examen corresponde exclusivamente al médico- [Página 2 de 4]

NOMBRE: Sra.MARIA NOELIA GARCES SALAZAR
DOCUMENTO: CC.42114781 H.C 42114781
EMPRESA: UBA PEREIRA-MEDICOS DE PLANTA (SINERGI
DOCTOR: NO DISPONIBLE

REFERENCIA: 86050336
FECHA ATN: 09.Sep.2015 06:41:04
SEDE: COOMEVA UBA PEREI
EDAD-SEXO: 41 Años - Femenino

BIOQUIMICA SANGUINEA

ESTUDIO	RESULTADO	VALORES DE REFERENCIA
---------	-----------	-----------------------

Colesterol Total	182 mg/dl	Menor de 200 mg/dl
-------------------------	------------------	--------------------

Técnica: Colorimetría

Creatinina en Sangre	0.68 mg/dl	Mujeres 0.5 - 1.1 mg/dl Hombres 0.6 - 1.3 mg/dl
-----------------------------	-------------------	--

Técnica: Cinética

Triglicéridos	111 mg/dl	Menor de 150 mg/dl
----------------------	------------------	--------------------

Técnica: Enzimática

Glicemia en Ayunas	94 mg/dl	Adultos 74 - 106 mg/dl Recién Nacidos 40 - 70 mg/dl
---------------------------	-----------------	--

Técnica: Oxidasa

NOTA: Categoría Asociación Americana de Diabetes –ADA- 2013: Glucosa normal en ayunas <100 mg/dL;
Tolerancia normal a la glucosa oral (2 horas post carga de 75 g de glucosa) < 140 mg/dL

Analizado por,



DENNISE S. RIOS RINCON
GERENTE MEDICO T.P:73-084/2003

Copiado: DSRR

Fecha de Validación: 09/Sep/2015 21:33

*La interpretación de este y todo examen corresponde exclusivamente al médico- [Página 3 de 4]

NOMBRE: Sra.MARIA NOELIA GARCES SALAZAR
 DOCUMENTO: CC.42114781 H.C 42114781
 EMPRESA: UBA PEREIRA-MEDICOS DE PLANTA (SINERGI
 DOCTOR: NO DISPONIBLE

REFERENCIA: 86050336
 FECHA ATN: 09.Sep.2015 06:41:04
 SEDE: COOMEVA UBA PEREIRA
 EDAD-SEXO: 41 Años - Femenino

BIOQUIMICA SANGUINEA

ESTUDIO	RESULTADO		VALORES DE REFERENCIA	
Colesterol HDL	45.9	mg/dl	Bajo: Menor de Alto: Mayor o igual	40 mg/dl 60 mg/dl
<i>Técnica: Cinética</i>				
Fracción VLDL	22.2	mg/dl	Menor de	30 mg/dl
Fracción LDL	113.9	mg/dl	Menor de	150 mg/dl
Indice Arterial	3.97		Menor de	4

Analizado por,



DENNISE S. RIOS RINCON
 GERENTE MEDICO T.P:73-084/2003

Copiado:DSRR

Fecha de Validación:09/Sep/2015 21:33

*La interpretación de este y todo examen corresponde exclusivamente al médico- [Página 4 de 4]